| | | |
|---|---|---|
| CASE in LEGNO tecnica e benessere | NUOVA COSTRUZIONE Dl EDIFICIO AD USO CIVILE ABITAZIONE | SCHEDA 6<br>REV.OO del<br>24/11/2015 |

# ATTACCO SERRAMENTO (nodi superiore ed inferiore)

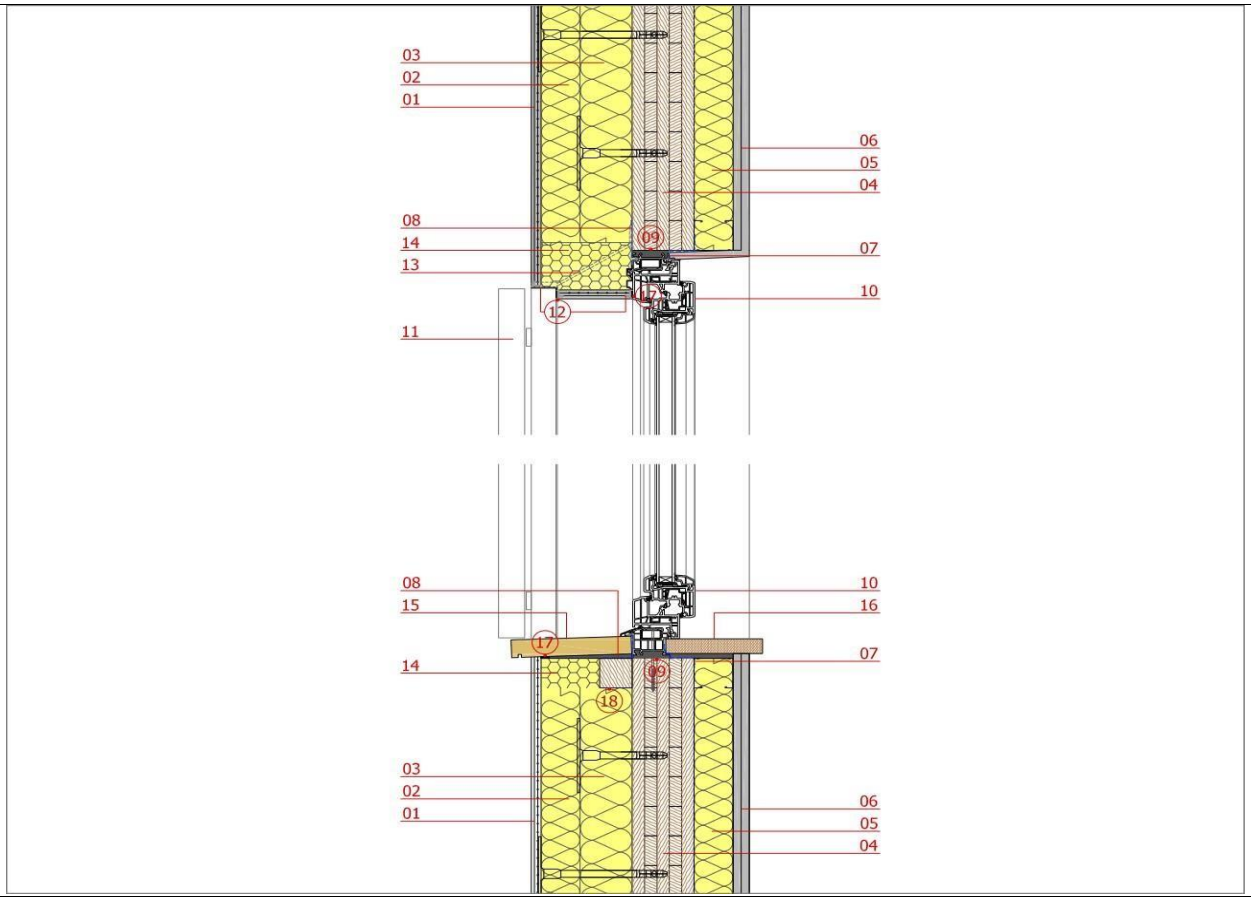


1. Rasatura minerale armata con rete in fibra dl vetro, primer, rivestimento ai silicati, SP. tot. 15mm
2. Pannello Isolante ln fibra dl legno (densltà 130kg/m3), SP. 60mm, fissato con tasselli specifici per legno
3. Pannello isolante ln fibra di legno, intonacabile, maschiato (densltà IIOkg/m3), SP. 80mm, fissato con tasselll spedfld per legno
4. Pannello strutturale ln legno di abete rosso, tipo x-lam a 5 strati Incrociati, sp.95mm
5. Materassino isolante in fibra dl legno (densità 40kg/m3), sp 50mm
6. Doppla lastra dl cartongesso, sp 12,5+12,5mm e tintegglatura
7. Nastro adesivo acrilico per interni, per tenuta all'aria
8. Nastro adesivo acrilico per esterni, per tenuta al vento
9. Schiuma monocomponente altamente elastica libera da CFC, HCFC, HFC per isolamento termico ed acustico
10. Serramento in PVC a 7 camere, con profondità del telaio 72mm, guarnizione mediana, ad ante battenti, Uf=l ,2W/m2K, completo dl vetrocamera basso emss•vo magnetotromco, 4-16-:4 (Ar) Ug=l ,1W/m2K - 62%
11. Anta d'oscuro in legno di abete, vermaato con due mani dl prodotti Impregnanti, dati per Immersione con vernici ad acqua Profilo dl raccordo a Intonaco ln PVC, con guarnizione
12. tubolare cava ln silicone
13. Slstema dl supporto per ante d'oscuro In acclalo z'ncato, dotato dl porta-cardini e telaio con battuta, fissato mediante zanche in accaio zincato avvitate direttamente al pannello strutturale tipo x-lam
14. Pannello isolante in polistirene espanso con superficie rigida (resistente all'acqua), fissato con tasselli specifici per legno
15. Bancale esterno ln pietra naturale, SP. 30mm
16. Controbancale interno in legno dl abete sp.25mm, verniciato con smalto all'acqua
17. Guarnizione sigillante autoespansiva, adesiva, composta da schiuma poliuretan•ca elastica, per tenuta all'aria ed Isolamento termico ed acustico
18. Listello in legno dl abete 50x50mm, per supporto bancale esterno

| | | |
|---|---|---|
| CASE in LEGNO tecnica e benessere | NUOVA COSTRUZIONE Dl EDIFICIO AD USO CIVILE ABITAZIONE | SCHEDA 3<br>REV.OO del<br>24/11/2015 |

# COLLEGAMENTO PARETE IN XLAM CON COPERTURA (ventilata)

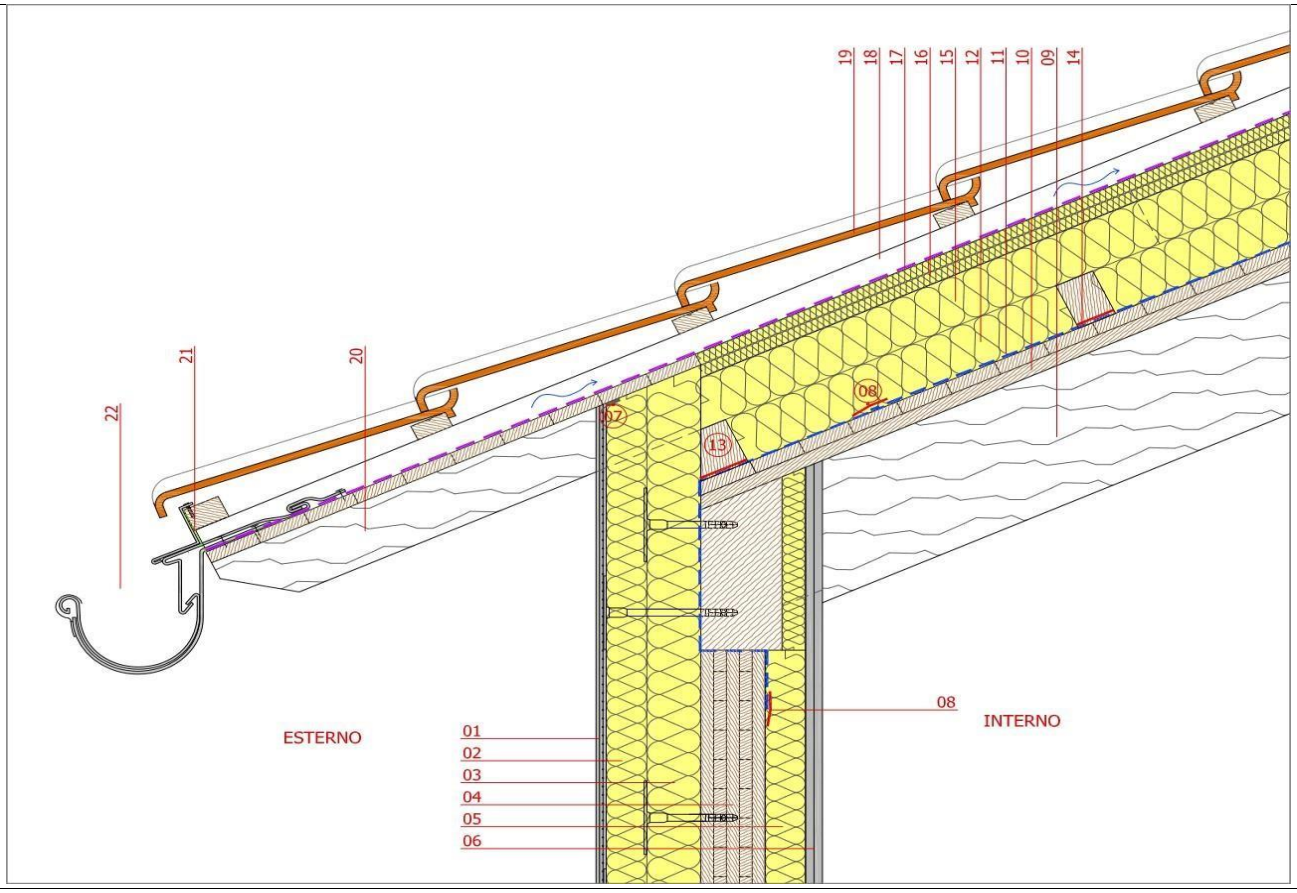


1. Rasatura minerale armata con rete in fibra dl vetro, primer, rivestimento al silicati, SP. tot. 15mm
2. Pannello Isolante ln fibra dl legno (densità 130kg/m3), SP. 60mm, fissato con tasselli specifici per legno
3. Pannello Isolante ln fibra dl legno, Intonacabile, maschiato (densità 110kg/m $^3$), SP. 80mm, fissato con tasselli specifici per egno
4. Pannello strutturale ln legno dl abete rosso, tipo x-lam a 5 strati Incrociati, sp.95mm
5. Materassino Isolante ln fibra di legno (densità 40kg/m $^3$), SP. 50mm
6. Doppia lastra dl cartongesso, sp 12,5+12,5mm e tinteggiatura
7. Guarnizione ad espansone composta da schiuma poliuretamca elastica precompressa, per tenuta al vento Nastro adesivo acrilico per esterni, per tenuta all'ana
8. Trave strutturale ln legno dl abete rosso KVH, dimensioni secondo calcol
9. Doppio tavolato in legno dl abete, secondo strato Incrociato a 45$^0$, SP. 22+22mm
10. Freno al vapore igrovariablle per la tenuta all'aria, dl polipropilene/polietllene da 85gr/mq (Sd: variabile 0,25-25m), sormontato dl almeno 100mm e sigillato con nastro adesivo acrilico per esterni
11. Pannello Isolante ln lana dl roccia (densità 165kg/m3), resistente alla compressione, SP. 80mm, posato tra listelli dl legno dl abete 60x80mm
12. Listello fermaisolante ln legno di abete
13. Guarnizione punto chiodo in butile monoades•vo sigillante, per tenuta all'aria, SP. Imm
14. Pannello isolante ln lana dl roccia (densità 165kg/m3), resistente alla compressone, SP. 80mm
15. Doppio strato dl pannelli Isolanti in fibra dl legno (densità 270kg/m3), sp 20+20mm, per Isolamento acustico di rumori aerei
16. Guaina sottotegola traspirante per la tenuta al vento e la diffusione del vapore da 335gr/mq (Sd: 0,09m), sormontata di almeno 100mm e sigillata con nastro adesivo acrilico per esterni
17. Doppia listellatura Incrociata in legno di abete per microventilazione del manto dl copertura, 40x40mm e 40x25mm, posati sopra guarnizione punto chiodo ln butile monoadesivo sigillante
18. Coppi o tegole ln laterizio Inchiodate
19. Travetto passafuori in legno dl abete
20. Rete dl protezione anti-insetti ln polipropllene
21. Lattoneria in lamiera di acaa•o ɔreverniciata, SP. 8/10mm

Sede legale: Via Arusnati, 3 – 37124 Parona – Verona
Sede operativa: Via Dossobuono, 32 – 37066 Sommacampagna – Verona
Info@caseinlegno.tech - https://www.caseinlegno.tech – P.IVA 04514990235